

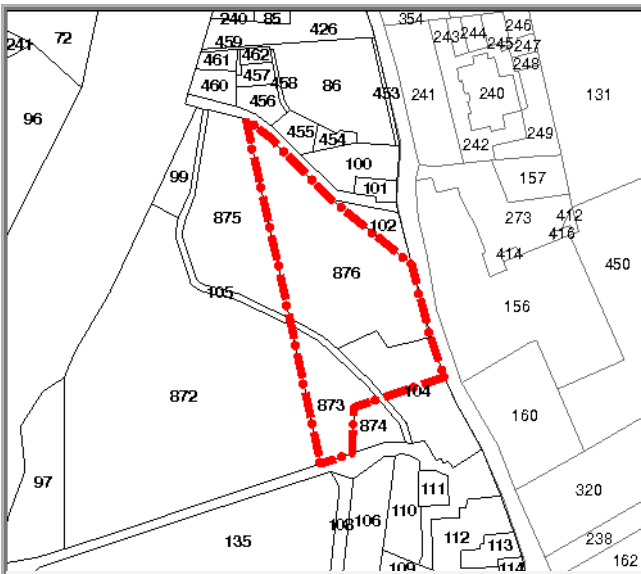

**AREA DI TRASFORMAZIONE**

<b>Nome</b>	Via Garibaldi			<b>Residui Inattuati</b>
<b>Tavola</b>	11	<b>UTOE</b>	3	<b>Destinazione urbanistica</b>
<b>Foglio catastale</b>	78	<b>Particelle</b>	104, 873, 876 e 105	B1
<b>Grado di trasformabilità</b>	condizionata			



Cartografia catastale



Foto Aerea

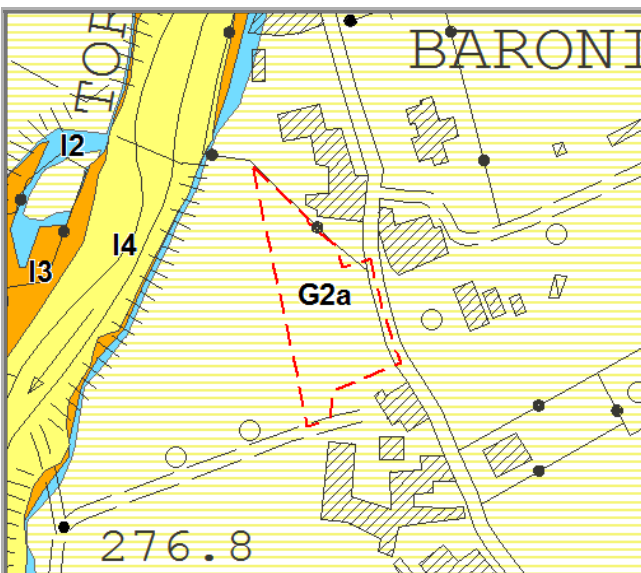

Mappa delle pericolosità

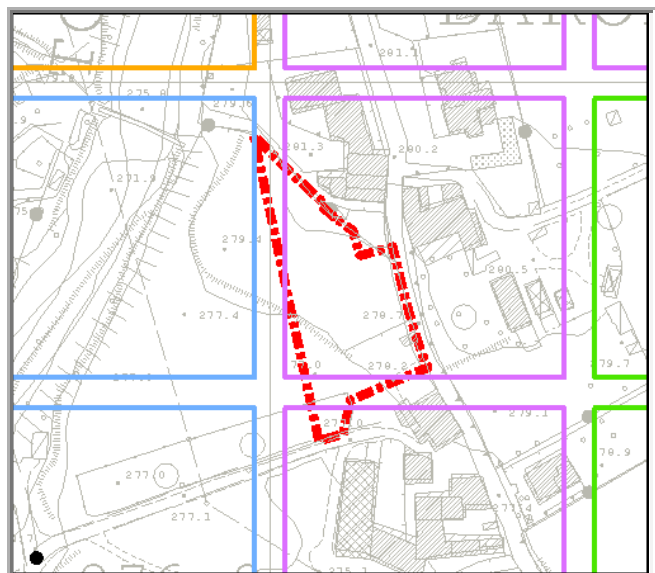

Mappa della trasformabilità

**LEGENDA TRASFORMABILITA'**

Fortemente limitat  
Limitata



Fortemente condizionata  
Condizionata  
Non condizionata



**Descrizione:**

L'area è situata nell'UTOE 3 - Barberino, tra la Via Garibaldi ed il fiume Stura, attualmente ineditata e sede nel PdF previgente di una previsione residenziale di completamento.

**Obiettivi previsti dal Piano Strutturale:**

**art.14; art.35; art. 45 c.2 e c.3; art.47 c.2; art.55 c.2**

Si individuano le seguenti azioni prioritarie... i tessuti di antica formazione dovranno essere riqualificati anche attraverso interventi di ristrutturazione urbanistica; i tessuti produttivi, collocati all'ingresso del capoluogo e sull'asse di connessione fra esso ed il lago, dovranno essere delocalizzati e le aree relative interessate da diffusi programmi di riqualificazione e recupero urbano, con sostituzione degli edifici e definizione di nuovi allineamenti dei medesimi lungo gli assi stradali (art.14).  
 Costituiscono prescrizioni per il R.U. ...dovrà essere attentamente valutata, in termini di costi benefici e di impatto ambientale, la fattibilità e l'opportunità di una circonvallazione ovest con accesso dallo svincolo delle Prata, la quale potrebbe utilizzare, rendendolo definitivo, l'itinerario I-4 previsto dalla Società Autostrade, fino alla connessione con l'attuale circonvallazione est in località Baroni; adeguamento della viabilità di ingresso a Barberino da sud, connettendo lo svincolo di Barberino - Cavallina con la circonvallazione est, nel quadro della riorganizzazione strutturale dell'intera area. (art. 45, c.2) Si individuano le seguenti opere a carattere locale, di servizio agli insediamenti: -realizzazione di un asse urbano di collegamento fra il centro di Barberino e l'Andolaccio, in connessione anche con l'area di Cavallina. E' condizione indispensabile per la realizzazione di questo asse il superamento dell'attuale strada provinciale con una viabilità di larghezza adeguata.;-realizzazione di un collegamento viario secondario lungo il torrente Stura, fra la zona dell'attuale cimitero e l'Andolaccio (area Protezione Civile); realizzazione di collegamenti viari con la zona sportiva comprensoriale in riva sinistra del torrente Stura (Bellavista), sia dallo svincolo di Moriano che dalla prevista circonvallazione est di Barberino; realizzazione di una viabilità locale di servizio fra l'abitato di Cavallina ed il torrente Lora, nella zona della Pieve fronteggiante l'Andolaccio. (art. 45, c.3).

**Vincoli alla trasformazione:**

--

**PARAMETRI DI TRASFORMAZIONE**

Scheda Nr.

78

**Strumento di attuazione:** Permesso a Costruire Convenzionato

**Tipologia:**

**Altezza massima:** 8,70 ml **Piani fuori terra:** massimo 2 più eventuali sottotetti abitabili

**Superficie territoriale:** 2385 mq

<b>SUL Residenziale</b>	fino ad un massimo di	612 mq
<b>SUL Attività artigianali/industriali</b>		0 mq
<b>SUL Attività commerciali/direzionali</b>		0mq
<b>SUL Attività turistico-ricettive</b>		mq
<b>SUL Attrezzature scolastiche</b>		0mq
<b>SUL Attrezzature pubbliche o di interesse collettivo</b>		0 mq
<b>Verde pubblico:</b>	descrizione	
	superficie minima:	420 mq
<b>Parcheggi pubblici:</b>	descrizione	almeno 15 posti auto
	porzioni minime di:	0 mq

**Spazi e attrezzature pubbliche:**

I nuovi parcheggi pubblici dovranno essere realizzati preferibilmente lungo Via Garibaldi. Sul lato sud dell'area dovrà essere realizzata una nuova viabilità pubblica della larghezza di ml. 6,50 e congiungente Via Garibaldi con la parte terminale ovest del comparto con direzione verso lo snodo stradale indicato con lettera D nella ST53.

<b>Fattori geologici</b>	Al - alluvioni fluviali recenti e terrazzati
<b>Fattori geomorfologici</b>	Aree pianeggianti di deposito alluvionale con potenziale predisposizione alla liquefazione in corrispondenza di condizioni litologiche sfavorevoli.
<b>Fattibilità geomorfologica</b>	F.G.2: Non vengono dettate condizioni dovute a limitazioni di carattere geologico (pericolosità G2a). Le necessarie indagini per le fondazioni dovranno inoltre valutare modalità di esecuzione e sicurezza dei cantieri nel caso di scavi superiori a m 2.0.
<b>Fattibilità sismica</b>	F.S.3: ZONA F ( $1.5 \leq FH < 2.0$ ): aree di affioramento prevalentemente costituite da depositi alluvionali e/o lacustri caratterizzati da una medio-alta amplificazione. Pericolosità sismica S3. Fattibilità sismica dell'intervento F.S.3.
<b>Fattibilità idraulica</b>	F.I.1: non sono dettate condizioni di fattibilità dovute a limitazioni di carattere idraulico.
<b>Vulnerabilità all'inquinamento</b>	Elevata
<b>Acclività</b>	Molto bassa (0-5°)
<b>Infrastrutture</b>	Acquedotto: Presente
	Fognatura: Presente
	Gasdotto: Presente
	Elettrodotti Assenti
<b>Classe acustica</b>	Classe III
<b>Grado di naturalità</b>	Basso

	<b>Si</b>	<b>No</b>
<b>Vincolo Idrogeologico</b>	<input type="checkbox"/>	<input checked="" type="checkbox"/>
<b>Vincolo Paesistico</b>	<input type="checkbox"/>	<input checked="" type="checkbox"/>
<b>Presenza di ANPIL/SIR/Parchi</b>	<input type="checkbox"/>	<input checked="" type="checkbox"/>
<b>Area sottoposta a bonifica</b>	<input type="checkbox"/>	<input checked="" type="checkbox"/>
<b>Elementi sottoposti a tutela</b>	<input type="checkbox"/>	<input checked="" type="checkbox"/>

**Descrizione elementi sottoposti a tutela**

**Disposizioni e prescrizioni per l'attuazione dell'intervento:**

Gli interventi per la realizzazione di nuovi edifici sono subordinati a Permesso a Costruire da rilasciare previa convenzione nella quale siano stabiliti tempi e modalità di esecuzione del verde pubblico, dei parcheggi pubblici e della viabilità pubblica con relativa cessione gratuita delle aree al Comune.

**Condizioni di fattibilità:**

