

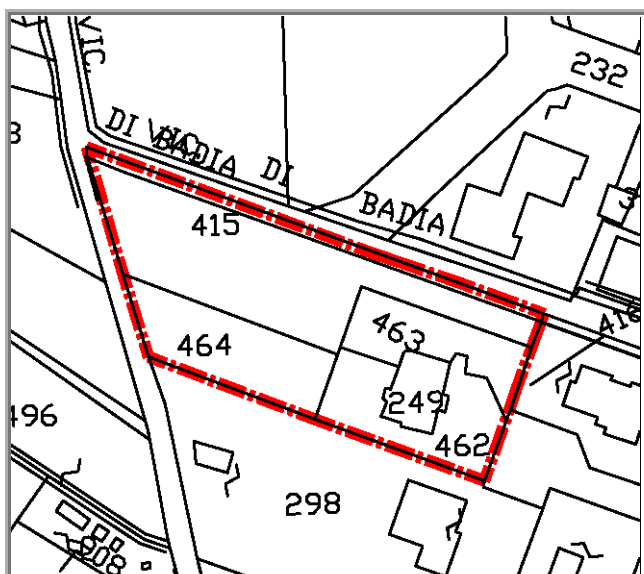

AREA DI TRASFORMAZIONE

Nome	Badia		Nuova edificazione di Completamento		
Tavola	13	UTOE	3	Destinazione urbanistica	B2
Foglio catastale	95	Particelle	249, 415, 462, 463, 464, 1020, 1021		
Grado di trasformabilità	fortemente condizionata				



Cartografia catastale



Foto Aerea

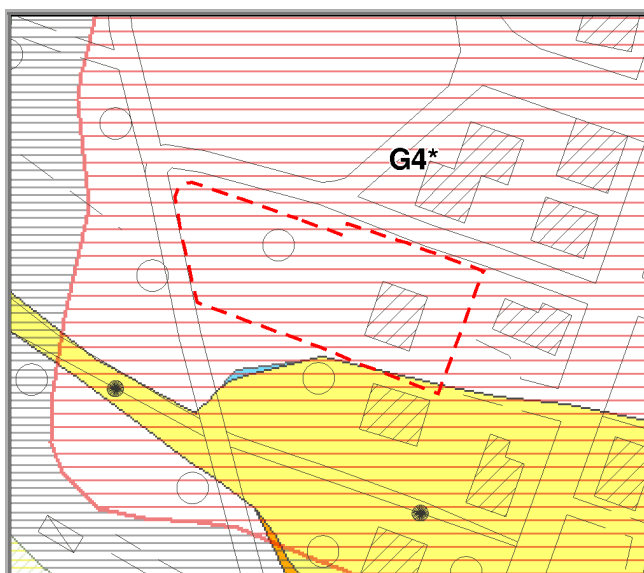

Mappa delle pericolosità

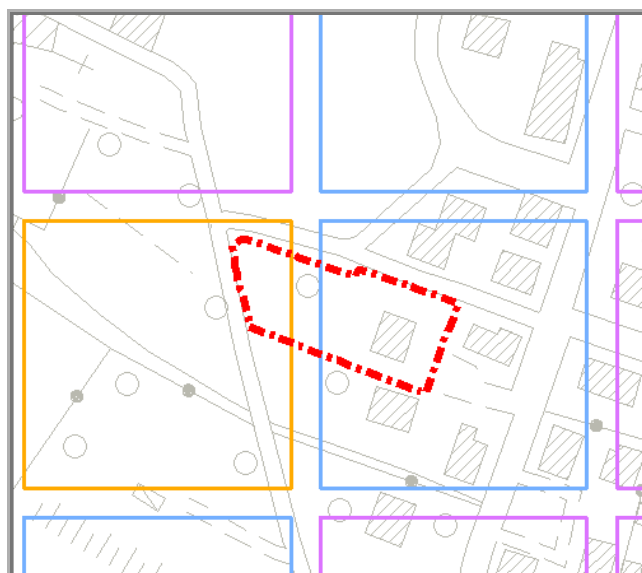

Mappa della trasformabilità

LEGENDA TRASFORMABILITA'

Fortemente limitat
Limitata



Fortemente condizionata
Condizionata
Non condizionata



Descrizione:

L'area è situata nell'UTOE 3 - Barberino, nei pressi della viabilità di collegamento tra la nuova Circonvallazione Ovest e il complesso della Badia a Vigesimo.

Obiettivi previsti dal Piano Strutturale:

art.14; art.35; art. 45 c.2 e c.3; art.47 c.2; art.55 c.2

Si individuano le seguenti azioni prioritarie... i tessuti di antica formazione dovranno essere riqualificati anche attraverso interventi di ristrutturazione urbanistica; i tessuti produttivi, collocati all'ingresso del capoluogo e sull'asse di connessione fra esso ed il lago, dovranno essere delocalizzati e le aree relative interessate da diffusi programmi di riqualificazione e recupero urbano, con sostituzione degli edifici e definizione di nuovi allineamenti dei medesimi lungo gli assi stradali (art.14).

Costituiscono prescrizioni per il R.U. ...dovrà essere attentamente valutata, in termini di costi benefici e di impatto ambientale, la fattibilità e l'opportunità di una circonvallazione ovest con accesso dallo svincolo delle Prata, la quale potrebbe utilizzare, rendendolo definitivo, l'itinerario I-4 previsto dalla Società Autostrade, fino alla connessione con l'attuale circonvallazione est in località Baroni; adeguamento della viabilità di ingresso a Barberino da sud, connettendo lo svincolo di Barberino - Cavallina con la circonvallazione est, nel quadro della riorganizzazione strutturale dell'intera area. (art. 45, c.2) Si individuano le seguenti opere a carattere locale, di servizio agli insediamenti: -realizzazione di un asse urbano di collegamento fra il centro di Barberino e l'Andolaccio, in connessione anche con l'area di Cavallina. E' condizione indispensabile per la realizzazione di questo asse il superamento dell'attuale strada provinciale con una viabilità di larghezza adeguata.;-realizzazione di un collegamento viario secondario lungo il torrente Stura, fra la zona dell'attuale cimitero e l'Andolaccio (area Protezione Civile); realizzazione di collegamenti viari con la zona sportiva comprensoriale in riva sinistra del torrente Stura (Bellavista), sia dallo svincolo di Moriano che dalla prevista circonvallazione est di Barberino; realizzazione di una viabilità locale di servizio fra l'abitato di Cavallina ed il torrente Lora, nella zona della Pieve fronteggiante l'Andolaccio. (art. 45, c.3).

Vincoli alla trasformazione:

--

PARAMETRI DI TRASFORMAZIONE

Scheda Nr.

106

Strumento di attuazione: Permesso a Costruire Convenzionato

Tipologia:

Altezza massima: 8,70 ml **Piani fuori terra:** massimo 2 più eventuali sottotetti abitabili

Superficie territoriale: 2146 mq

SUL Residenziale	fino ad un massimo di	240 mq	oltre l'esistente
SUL Attività artigianali/industriali		0 mq	
SUL Attività commerciali/direzionali		0mq	
SUL Attività turistico-ricettive		0 mq	
SUL Attrezzature scolastiche		0mq	
SUL Attrezzature pubbliche o di interesse collettivo		0 mq	
Verde pubblico:	descrizione		
	superficie minima:	0 mq	
Parcheggi pubblici:	descrizione		
	porzioni minime di:	0 mq	

Spazi e attrezzature pubbliche:

--

Fattori geologici	At - alluvioni fluviali antiche terrazzate formate da ciottoli arenaci classati ed embricati e silt sabbiosi (pleistocene medio sup.).
Fattori geomorfologici	Aree con moderata pericolosità per frana per fattori fisici e territoriali predisponenti: litologia.
Fattibilità geomorfologica	F.G.4 mineraria: la realizzazione dei progetti è subordinata oltre alle prescrizioni generali alle seguenti prescrizioni di dettaglio: - le indagini da effettuare sull'intera superficie territoriale dovranno raggiungere una profondità di almeno -30 metri con almeno un sondaggio per ciascun edificio * (vedi Condizioni di fattibilità)
Fattibilità sismica	F.S.3: l'area di intervento ricade in ZONA F ($1.5 \leq FH < 2.0$): aree di affioramento prevalentemente costituite da depositi alluvionali e/o lacustri caratterizzati da una medio-alta amplificazione. Pericolosità sismica S3. Fattibilità sismica dell'intervento F.S.3.
Fattibilità idraulica	F.I.1: non si attribuiscono specifiche condizioni di fattibilità
Vulnerabilità all'inquinamento	Elevata
Acclività	Molto Bassa (0-5°)
Infrastrutture	Acquedotto: Presente
	Fognatura: Presente
	Gasdotto: Presente
	Elettrodotti Assenti
Classe acustica	Classe III
Grado di naturalità	Molto Basso

	Si	No
Vincolo Idrogeologico	<input type="checkbox"/>	<input checked="" type="checkbox"/>
Vincolo Paesistico	<input type="checkbox"/>	<input checked="" type="checkbox"/>
Presenza di ANPIL/SIR/Parchi	<input type="checkbox"/>	<input checked="" type="checkbox"/>
Area sottoposta a bonifica	<input type="checkbox"/>	<input checked="" type="checkbox"/>
Elementi sottoposti a tutela	<input type="checkbox"/>	<input checked="" type="checkbox"/>

Descrizione elementi sottoposti a tutela

Disposizioni e prescrizioni per l'attuazione dell'intervento:

Gli interventi sono subordinati alla stipula di una convenzione con il Comune con la quale siano cedute gratuitamente le aree necessarie a realizzare la nuova viabilità di raccordo e l'area indicata nella tavola del RUC a corredo della viabilità tra Via Badia e Viale della Libertà.
La SULA consentita è attribuita per la quota di mq120 alle particelle 415 e 463 e per la restante quota di mq 120 alle particelle 462 e 464.

Condizioni di fattibilità:

- il carico sulle fondazioni degli edifici dovrà essere trasferito a livelli non interessati dalla coltivazione mineraria; tale quota è stata individuata dalle indagini ad almeno -25mt dal piano di campagna attuale. Tipologia e diametro dei pali di fondazione dovranno essere idonei a garantire l'efficienza delle opere nell'attraversamento di cavità sotterranee.