

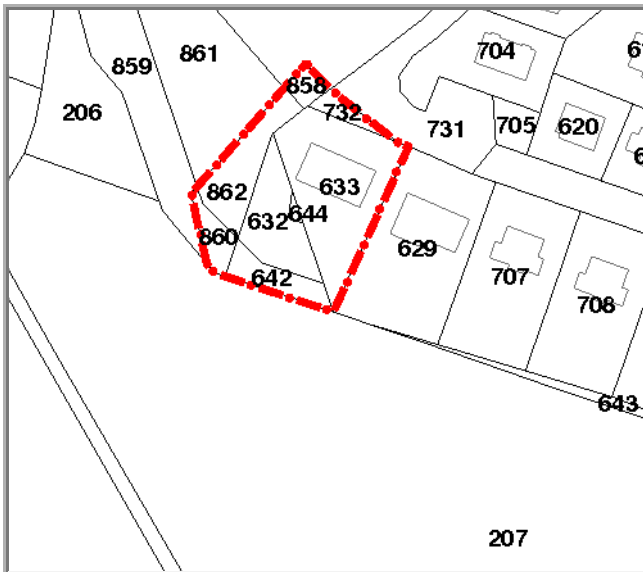

AREA DI TRASFORMAZIONE

Nome	Via Foscolo			Nuova edificazione di Completamento	
Tavola	11	UTOE	3	Destinazione urbanistica	B2
Foglio catastale	78	Particelle	632,633,642,644,732,858,860,862		
Grado di trasformabilità	limitata				



Cartografia catastale



Foto Aerea

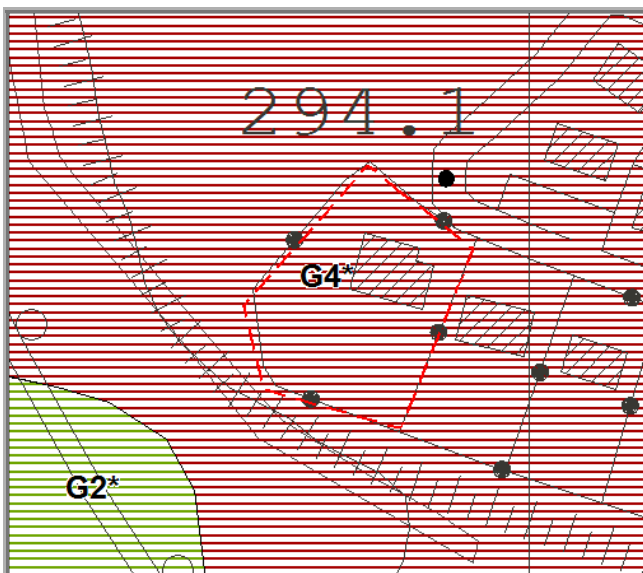

Mappa delle pericolosità

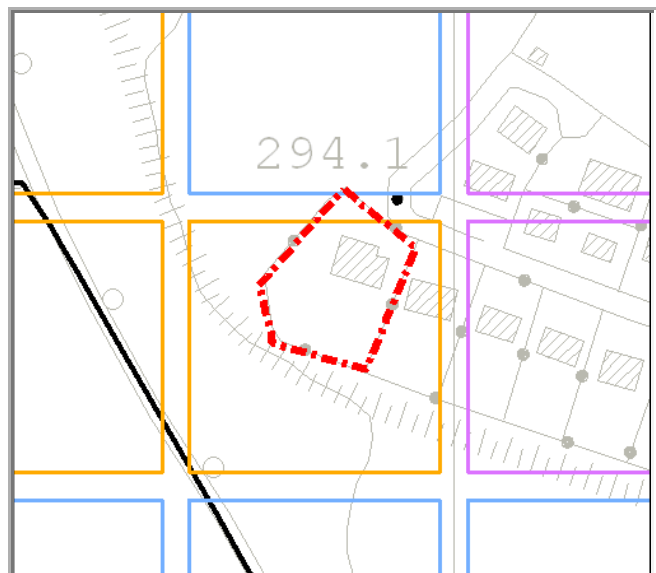

Mappa della trasformabilità

LEGENDA TRASFORMABILITA'

Fortemente limitat
Limitata



Fortemente condizionata
Condizionata
Non condizionata

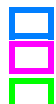

Descrizione:

L'area è situata nell'UTOE 3 - Barberino, e si affaccia sul tratto terminale di Via Ugo Foscolo.

Obiettivi previsti dal Piano Strutturale:

art.14; art.35; art. 45 c.2 e c.3; art.47 c.2; art.55 c.2

Si individuano le seguenti azioni prioritarie... i tessuti di antica formazione dovranno essere riqualificati anche attraverso interventi di ristrutturazione urbanistica; i tessuti produttivi, collocati all'ingresso del capoluogo e sull'asse di connessione fra esso ed il lago, dovranno essere delocalizzati e le aree relative interessate da diffusi programmi di riqualificazione e recupero urbano, con sostituzione degli edifici e definizione di nuovi allineamenti dei medesimi lungo gli assi stradali (art.14).
 Costituiscono prescrizioni per il R.U. ...dovrà essere attentamente valutata, in termini di costi benefici e di impatto ambientale, la fattibilità e l'opportunità di una circonvallazione ovest con accesso dallo svincolo delle Prata, la quale potrebbe utilizzare, rendendolo definitivo, l'itinerario I-4 previsto dalla Società Autostrade, fino alla connessione con l'attuale circonvallazione est in località Baroni; adeguamento della viabilità di ingresso a Barberino da sud, connettendo lo svincolo di Barberino - Cavallina con la circonvallazione est, nel quadro della riorganizzazione strutturale dell'intera area. (art. 45, c.2) Si individuano le seguenti opere a carattere locale, di servizio agli insediamenti: -realizzazione di un asse urbano di collegamento fra il centro di Barberino e l'Andolaccio, in connessione anche con l'area di Cavallina. E' condizione indispensabile per la realizzazione di questo asse il superamento dell'attuale strada provinciale con una viabilità di larghezza adeguata.;-realizzazione di un collegamento viario secondario lungo il torrente Stura, fra la zona dell'attuale cimitero e l'Andolaccio (area Protezione Civile); realizzazione di collegamenti viari con la zona sportiva comprensoriale in riva sinistra del torrente Stura (Bellavista), sia dallo svincolo di Moriano che dalla prevista circonvallazione est di Barberino; realizzazione di una viabilità locale di servizio fra l'abitato di Cavallina ed il torrente Lora, nella zona della Pieve fronteggiante l'Andolaccio. (art. 45, c.3).

Vincoli alla trasformazione:

--

PARAMETRI DI TRASFORMAZIONE

Scheda Nr.

99

Strumento di attuazione: Permesso a Costruire

Tipologia:

Altezza massima: 7,00 ml **Piani fuori terra:** massimo 2

Superficie territoriale: 2184 mq

SUL Residenziale	fino ad un massimo di	156 mq	in ampliamento all'esistente
SUL Attività artigianali/industriali		0 mq	
SUL Attività commerciali/direzionali		0mq	
SUL Attività turistico-ricettive		mq	
SUL Attrezzature scolastiche		0mq	
SUL Attrezzature pubbliche o di interesse collettivo		0 mq	
Verde pubblico:	descrizione		
	superficie minima:	0 mq	
Parcheggi pubblici:	descrizione		
	porzioni minime di:	0 mq	

Spazi e attrezzature pubbliche:

--

Fattori geologici	At - alluvioni fluviali antiche terrazze formate da ciottoli arenaci classati ed embricati e silt sabbiosi (pleistocene medio sup.).
Fattori geomorfologici	Aree con moderata pericolosità per frana per fattori fisici e territoriali predisponesti: litologia, pendenza, uso del suolo.
Fattibilità geomorfologica	F.G.4 mineraria: si rimanda alle prescrizioni riportate nella norma generale
Fattibilità sismica	F.S.3: l'area di intervento in ZONA E ($1.3 \leq FH < 1.5$): individua aree di affioramento prevalentemente costituite da depositi alluvionali e/o lacustri caratterizzati da una media amplificazione sismica. Pericolosità sismica S3. Fattibilità sismica dell'intervento F.S.3.
Fattibilità idraulica	F.I.1
Vulnerabilità all'inquinamento	Elevata
Acclività	Basso (5-10°)
Infrastrutture	Acquedotto: Presente
	Fognatura: Presente
	Gasdotto: Presente
	Elettrodotti Assenti
Classe acustica	Classe III
Grado di naturalità	Molto basso

	Si	No
Vincolo Idrogeologico	<input type="checkbox"/>	<input checked="" type="checkbox"/>
Vincolo Paesistico	<input type="checkbox"/>	<input checked="" type="checkbox"/>
Presenza di ANPIL/SIR/Parchi	<input type="checkbox"/>	<input checked="" type="checkbox"/>
Area sottoposta a bonifica	<input type="checkbox"/>	<input checked="" type="checkbox"/>
Elementi sottoposti a tutela	<input checked="" type="checkbox"/>	<input type="checkbox"/>

Descrizione elementi sottoposti a tutela
 presenza di pozzi

Disposizioni e prescrizioni per l'attuazione dell'intervento:

Condizioni di fattibilità:

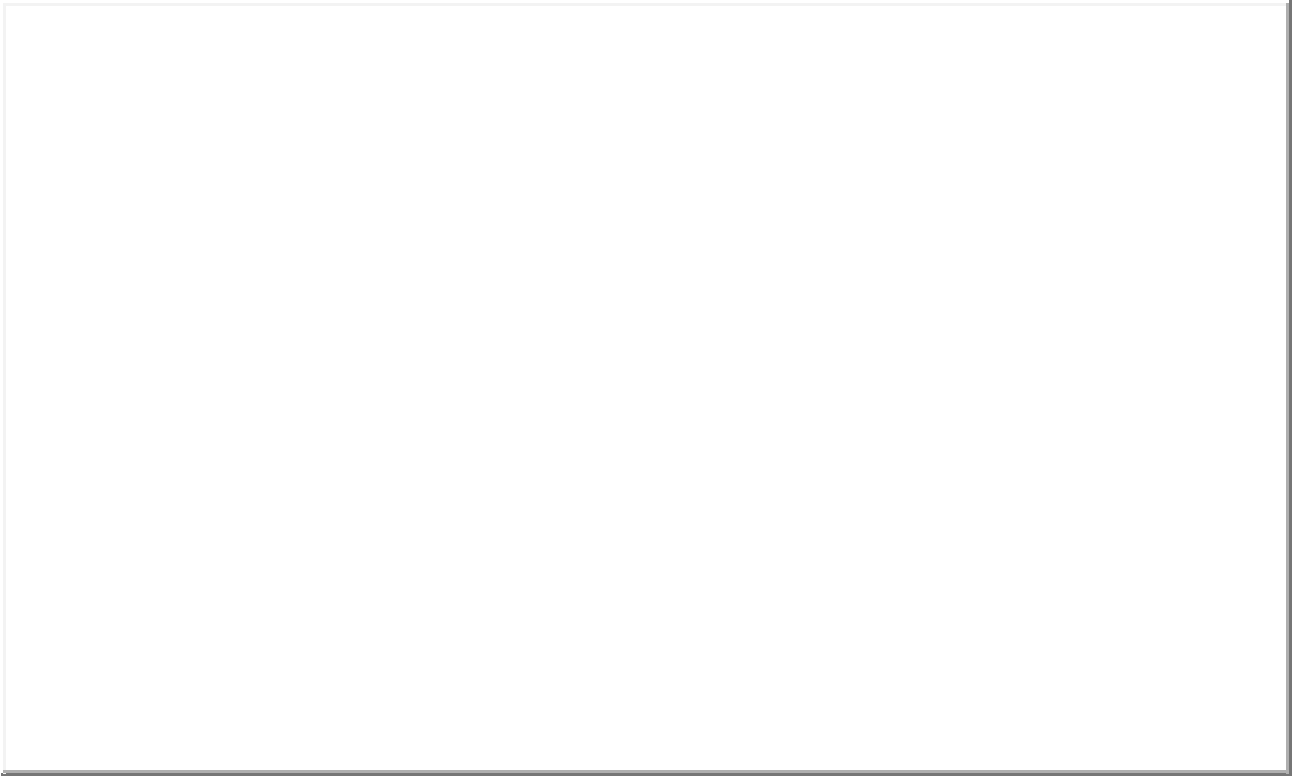
A large, empty rectangular box with a thin black border, intended for the user to write the conditions of feasibility. The box is currently blank.