

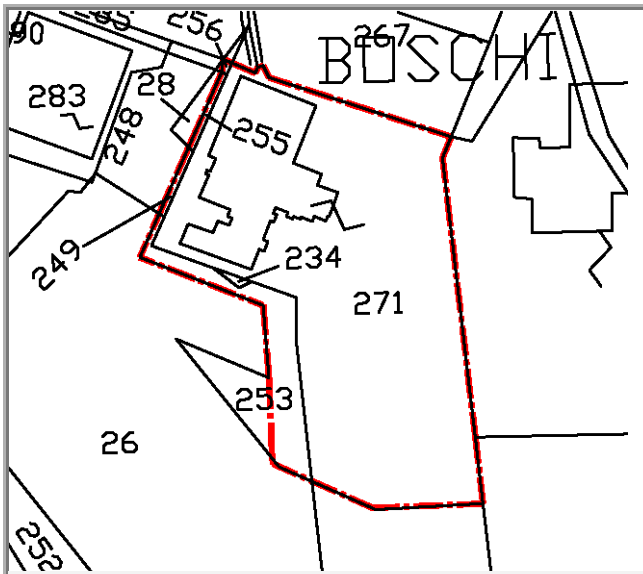

AREA DI TRASFORMAZIONE

Nome	MARISA			Residui Convenzionati	
Tavola	21	UTOE	1	Destinazione urbanistica	D3
Foglio catastale	106	Particelle	234,249,253,255,256,271		
Grado di trasformabilità	condizionata				



Cartografia catastale



Foto Aerea

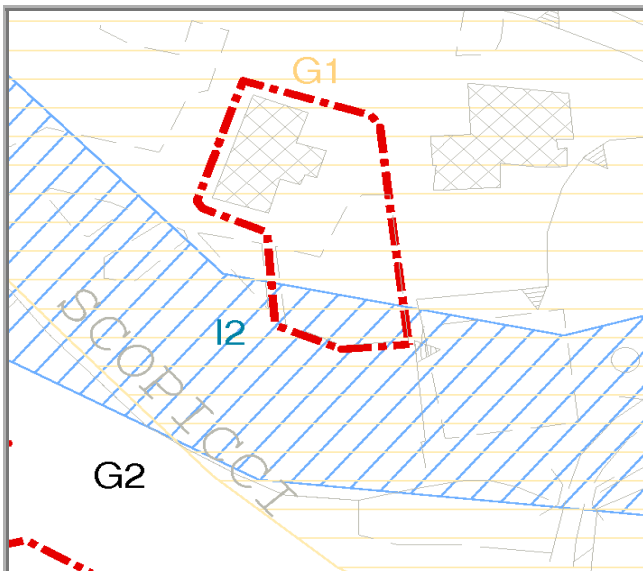

Mappa delle pericolosità

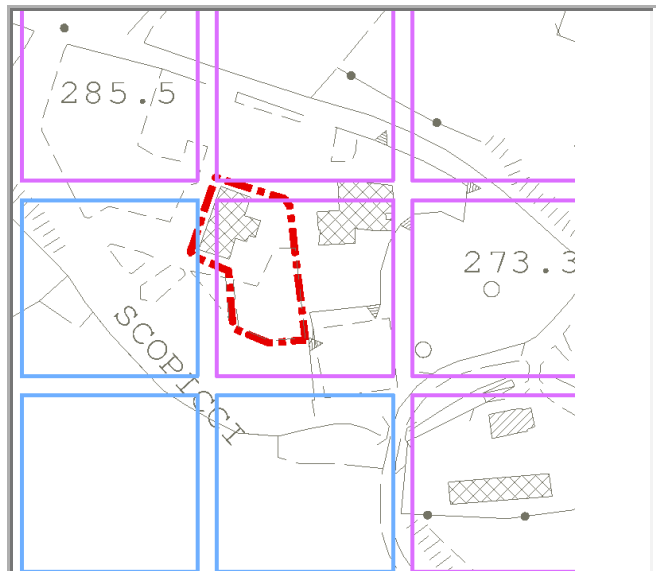

Mappa della trasformabilità

LEGENDA TRASFORMABILITA'

Fortemente limitat
Limitata



Fortemente condizionata
Condizionata
Non condizionata



Descrizione:

L'area, attualmente in parte edificata, è collocata all'interno dell'U.T.O.E. 1 - Casello, in fregio alla Via di Visano.

Obiettivi previsti dal Piano Strutturale:

art.28 c.6;art.36 c.2;art.45 c.2;art.47 c.2; art.25

Il miglioramento della qualità della vita nel sistema insediativo sarà ottenuto: ...attraverso prioritari ed indispensabili interventi di riqualificazione dell'immagine urbana delle aree periferiche, con particolare riguardo a quelle di accesso al capoluogo ed alla zona del casello autostradale. In tali aree si dovranno creare le condizioni per una progressiva sostituzione dell'attuale tessuto incoerente e frammentato, con uno nuovo che sia organizzato sugli allineamenti degli spazi pubblici (art.28, c.6). Il R.U. prevedrà il riassetto dell'organizzazione insediativa delle imprese produttive, secondo le seguenti linee di intervento: ...qualificazione della zona del casello autostradale di Barberino, come centro erogatore di servizi commerciali e direzionali, con un bacino di utenza esteso all'intero Mugello centrale. Il R.U. dovrà evitarne la monofunzionalità, conferendo all'insediamento identità e struttura. Andrà pertanto incentivato il processo di delocalizzazione delle attività industriali, già in atto per effetto dell'outlet, insediandole nelle aree poste fra il fiume Sieve ed il torrente Visano; (art. 36, c.2). Si individuano le seguenti opere a carattere territoriale:

- connessione del casello di Barberino alla viabilità a nord del lago, realizzando la bretella prevista dalla variante outlet;
- realizzazione di un collegamento diretto fra le principali aree industriali del comune, quella del casello e quella sulla Lora, in modo da alleggerire i flussi sulla viabilità trasversale; il collegamento avverrà utilizzando e rendendo definitivo l'itinerario I-5 previsto dalla Società Autostrade (art.45, c.2).

Il R.U. individuerà parcheggi scambiatori collocati in prossimità dei nodi strategici di interscambio fra modalità di trasporto:

- un parcheggio attrezzato per logistica leggera in prossimità del casello di Barberino;
- un parcheggio in prossimità dell'outlet, anche con funzione di scambio con l'eventuale linea ferroviaria di progetto (art.47, c.2).

Vincoli alla trasformazione:

--	--

PARAMETRI DI TRASFORMAZIONE

Scheda Nr.

1

Strumento di attuazione:

Permesso a Costruire

Tipologia:

Altezza massima: pari all'edificio esistente ml **Piani fuori terra:** massimo 3

Superficie territoriale: 3186 mq

SUL Residenziale	fino ad un massimo di	0 mq	
SUL Attività artigianali/industriali		0 mq	
SUL Attività commerciali/direzionali		0mq	
SUL Attività turistico-ricettive		1430 mq	oltre l'esistente
SUL Attrezzature scolastiche		0mq	
SUL Attrezzature pubbliche o di interesse collettivo		0 mq	
Verde pubblico:	descrizione		
	superficie minima:	0 mq	
Parcheggi pubblici:	descrizione		
	porzioni minime di:	0 mq	

Spazi e attrezzature pubbliche:

--	--

Fattori geologici	Va - Sedimenti lacustri: argille limose e limi con lenti di sabbie consistenti orizzonti lignitiferi (bacino di Barberino e Galliano) (villafranchiano inf.)
Fattori geomorfologici	Aree pianeggianti di deposito alluvionale con potenziale predisposizione alla liquefazione in corrispondenza di condizioni litologiche sfavorevoli.
Fattibilità geomorfologica	si rimanda agli art.. 24 e 39 delle NTA del RUC
Fattibilità sismica	si rimanda agli art.. 24 e 39 delle NTA del RUC
Fattibilità idraulica	si rimanda agli art.. 24 e 39 delle NTA del RUC
Vulnerabilità all'inquinamento	Bassa
Acclività	Molto bassa (0-5°)
Infrastrutture	Acquedotto: Presente
	Fognatura: Presente
	Gasdotto: Presente
	Elettrodotti Assenti
Classe acustica	Classe IV
Grado di naturalità	Molto basso

	Si	No
Vincolo Idrogeologico	<input type="checkbox"/>	<input checked="" type="checkbox"/>
Vincolo Paesistico	<input type="checkbox"/>	<input checked="" type="checkbox"/>
Presenza di ANPIL/SIR/Parchi	<input type="checkbox"/>	<input checked="" type="checkbox"/>
Area sottoposta a bonifica	<input type="checkbox"/>	<input checked="" type="checkbox"/>
Elementi sottoposti a tutela	<input type="checkbox"/>	<input checked="" type="checkbox"/>

Descrizione elementi sottoposti a tutela

Disposizioni e prescrizioni per l'attuazione dell'intervento:

Condizioni di fattibilità:

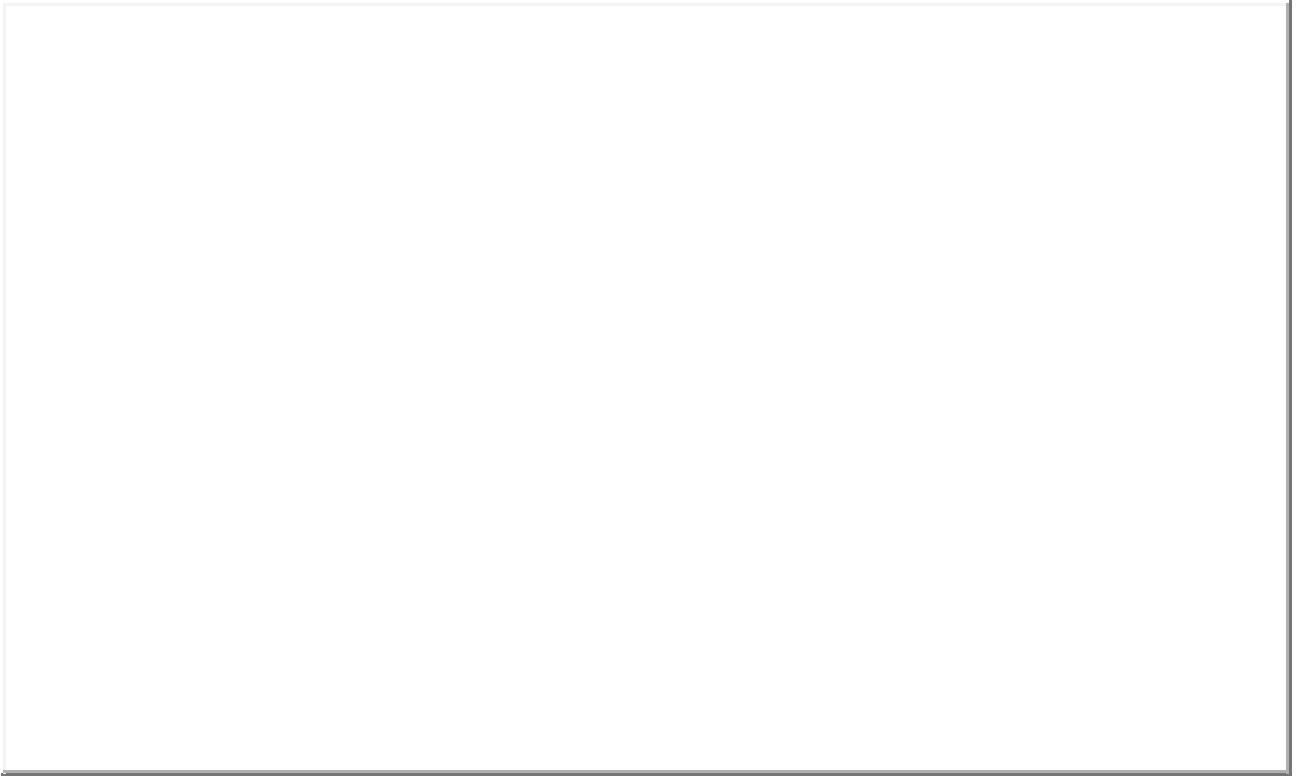
A large, empty rectangular box with a thin black border, intended for the user to write the conditions of feasibility. The box is currently blank.